

*Ce formulaire sera publié sur le site internet de l'autorité environnementale  
Avant de remplir cette demande, lire attentivement la notice explicative*

**Cadre réservé à l'autorité environnementale**

Date de réception :

Dossier complet le :

N° d'enregistrement :

**1. Intitulé du projet**

Tomorrow Lab

**2. Identification du (ou des) maître(s) d'ouvrage ou du (ou des) pétitionnaire(s)**

**2.1 Personne physique**

Nom

Prénom

**2.2 Personne morale**

Dénomination ou raison sociale

Novo Nordisk Production SAS

Nom, prénom et qualité de la personne  
habilitée à représenter la personne morale

Xavier ROQUES, Directeur Production Support

RCS / SIRET

4 5 1 | 3 7 5 | 6 3 8 | 0 0 0 | 1 7

Forme juridique

SAS

*Joignez à votre demande l'annexe obligatoire n°1*

**3. Catégorie(s) applicable(s) du tableau des seuils et critères annexé à l'article R. 122-2 du code de l'environnement et dimensionnement correspondant du projet**

N° de catégorie et sous catégorie	Caractéristiques du projet au regard des seuils et critères de la catégorie (Préciser les éventuelles rubriques issues d'autres nomenclatures (ICPE, IOTA, etc.))
39.a	ICPE 1511 : DC, 11200m <sup>3</sup> / ICPE 1530 -3: D, 10 500m <sup>3</sup> / 1532-3 NC, 600m <sup>3</sup> ICPE 2662-3 : D, 660m <sup>3</sup> ICPE 2910-A.2 : DC, 18.7MW PCI ICPE 2921-b : E, 4 000 KW ICPE 2925-1 : D, 150 KW ICPE 4802 -a: DC 300Kg 4130-2 :NC, 300kg / 4719 - NC 150kg

**4. Caractéristiques générales du projet**

**Doivent être annexées au présent formulaire les pièces énoncées à la rubrique 8.1 du formulaire**

**4.1 Nature du projet, y compris les éventuels travaux de démolition**

Construction d'une extension Sous sol, RDC et R+1 pour y déménager les activités du laboratoire de contrôle qualité du site (analyses physico-chimiques et microbiologiques).

Pas de travaux de démolition.

## 4.2 Objectifs du projet

Moderniser le laboratoire de contrôle qualité existant. Ainsi le projet comporte des dispositions techniques visant à améliorer :

- les conditions de travail
- la protection des personnes
- La protection des échantillons analysés

Le site bénéficie d'un système de management de qualité et sécurité qui lui permet d'améliorer en continu la maîtrise de ses impacts sur l'environnement : maîtrise des rejets et émissions; réduction des consommations d'eau et énergies, augmentation du taux de recyclage des déchets, conduite d'actions favorisant la biodiversité.

## 4.3 Décrivez sommairement le projet

### 4.3.1 dans sa phase travaux

Travaux de terrassements généraux, voirie, dévoiement de réseaux eaux pluviales existants. Coupe de 5 arbres existants replantés dans les espaces verts du site.

Travaux de gros œuvre, charpente métallique, couverture et bardage. travaux de second œuvre pour l'aménagement des locaux.

Chantier clos et indépendant du site en activité.

Raccordement sur le réseau Electrique du site.

raccordement sur les réseaux de chaleur du site ou installation d'une pompe à chaleur (en cours d'étude).

durée des travaux 15 mois

### 4.3.2 dans sa phase d'exploitation

Pas de modification du fonctionnement existant :

- réception d'échantillons à analyser depuis la production.
- réalisation des analyses de contrôle qualité
- évacuation des déchets

**4.4 A quelle(s) procédure(s) administrative(s) d'autorisation le projet a-t-il été ou sera-t-il soumis ?**

*La décision de l'autorité environnementale devra être jointe au(x) dossier(s) d'autorisation(s).*

Le projet est soumis à permis de construire.

un porté à connaissance sera également réalisé.

**4.5 Dimensions et caractéristiques du projet et superficie globale de l'opération - préciser les unités de mesure utilisées**

Grandeurs caractéristiques	Valeur(s)
Surface plancher existante	A renseigner
Emprise au sol	1600m2
surface plancher	3744m2
Emprise voiries lourdes pompier	936m2
Emprise voiries lourdes dessertes locaux techniques RDJ	264m2
Emprise espaces verts	686m2

**4.6 Localisation du projet**

**Adresse et commune(s) d'implantation**

45 avenue d'Orléans; BP60111; 28002 Chartres cedex

**Coordonnées géographiques<sup>1</sup>**

Long. 0 1° 5 1' 03 " 14 Lat. 4 8 ° 43 ' 36 " 53

*Pour les catégories 5° a), 6° a), b) et c), 7°a, 9°a), 10°, 11°a) et b), 22°, 32°, 34°, 38° ; 43° a) et b) de l'annexe à l'article R. 122-2 du code de l'environnement :*

Point de départ :

Long. \_\_\_ ° \_\_\_ ' \_\_\_ " \_\_\_ Lat. \_\_\_ ° \_\_\_ ' \_\_\_ " \_\_\_

Point d'arrivée :

Long. \_\_\_ ° \_\_\_ ' \_\_\_ " \_\_\_ Lat. \_\_\_ ° \_\_\_ ' \_\_\_ " \_\_\_

Communes traversées :

**Joignez à votre demande les annexes n° 2 à 6**

4.7 S'agit-il d'une modification/extension d'une installation ou d'un ouvrage existant ?

Oui

Non

4.7.1 Si oui, cette installation ou cet ouvrage a-t-il fait l'objet d'une évaluation environnementale ?

Oui

Non

4.7.2 Si oui, décrivez sommairement les différentes composantes de votre projet et indiquez à quelle date il a été autorisé ?

<sup>1</sup> Pour l'outre-mer, voir notice explicative

## 5. Sensibilité environnementale de la zone d'implantation envisagée

Afin de réunir les informations nécessaires pour remplir le tableau ci-dessous, vous pouvez vous rapprocher des services instructeurs, et vous référer notamment à l'outil de cartographie interactive CARMEN, disponible sur le site de chaque direction régionale.

Le site Internet du ministère de l'environnement vous propose un regroupement de ces données environnementales par région, à l'adresse suivante : <http://www.developpement-durable.gouv.fr/-Les-donnees-environnementales-.html>.

Cette plateforme vous indiquera la définition de chacune des zones citées dans le formulaire.

Vous pouvez également retrouver la cartographie d'une partie de ces informations sur le site de l'inventaire national du patrimoine naturel (<http://inpn.mnhn.fr/zone/sinp/espaces/viewer/>).

Le projet se situe-t-il :	Oui	Non	Lequel/Laquelle ?
Dans une zone naturelle d'intérêt écologique, faunistique et floristique de type I ou II (ZNIEFF) ?	<input type="checkbox"/>	<input checked="" type="checkbox"/>	
En zone de montagne ?	<input type="checkbox"/>	<input checked="" type="checkbox"/>	
Dans une zone couverte par un arrêté de protection de biotope ?	<input type="checkbox"/>	<input checked="" type="checkbox"/>	
Sur le territoire d'une commune littorale ?	<input type="checkbox"/>	<input checked="" type="checkbox"/>	
Dans un parc national, un parc naturel marin, une réserve naturelle (nationale ou régionale), une zone de conservation halieutique ou un parc naturel régional ?	<input type="checkbox"/>	<input checked="" type="checkbox"/>	
Sur un territoire couvert par un plan de prévention du bruit, arrêté ou le cas échéant, en cours d'élaboration ?	<input type="checkbox"/>	<input checked="" type="checkbox"/>	
Dans un bien inscrit au patrimoine mondial ou sa zone tampon, un monument historique ou ses abords ou un site patrimonial remarquable ?	<input type="checkbox"/>	<input checked="" type="checkbox"/>	

Dans une zone humide ayant fait l'objet d'une délimitation ?	<input type="checkbox"/>	<input checked="" type="checkbox"/>	
Dans une commune couverte par un plan de prévention des risques naturels prévisibles (PPRN) ou par un plan de prévention des risques technologiques (PPRT) ? si oui, est-il prescrit ou approuvé ?	<input type="checkbox"/>	<input checked="" type="checkbox"/>	
Dans un site ou sur des sols pollués ?	<input type="checkbox"/>	<input checked="" type="checkbox"/>	
Dans une zone de répartition des eaux ?	<input type="checkbox"/>	<input checked="" type="checkbox"/>	
Dans un périmètre de protection rapprochée d'un captage d'eau destiné à la consommation humaine ou d'eau minérale naturelle?	<input type="checkbox"/>	<input checked="" type="checkbox"/>	
Dans un site inscrit ?	<input type="checkbox"/>	<input checked="" type="checkbox"/>	
<b>Le projet se situe-t-il, dans ou à proximité :</b>	<b>Oui</b>	<b>Non</b>	<b>Lequel et à quelle distance ?</b>
D'un site Natura 2000 ?	<input type="checkbox"/>	<input checked="" type="checkbox"/>	FR2400552 - VALLÉE DE L'EURE DE MAINTENON À ANET ET VALLONS AFFLUENTS situé à 1.7Km
D'un site classé ?	<input type="checkbox"/>	<input checked="" type="checkbox"/>	

6. Caractéristiques de l'impact potentiel du projet sur l'environnement et la santé humaine au vu des informations disponibles

6.1 Le projet envisagé est-il susceptible d'avoir les incidences notables suivantes ?

Veillez compléter le tableau suivant :

Incidences potentielles		Oui	Non	De quelle nature ? De quelle importance ? Appréciez sommairement l'impact potentiel
Ressources	Engendre-t-il des prélèvements d'eau ? Si oui, dans quel milieu ?	<input type="checkbox"/>	<input checked="" type="checkbox"/>	déplacements d'activités existantes uniquement. Pas de prélèvements additionnels.
	Impliquera-t-il des drainages / ou des modifications prévisibles des masses d'eau souterraines ?	<input type="checkbox"/>	<input checked="" type="checkbox"/>	
	Est-il excédentaire en matériaux ?	<input type="checkbox"/>	<input checked="" type="checkbox"/>	Déblais liés au sous sols réutilisés pour le remblais de la voirie pompier et de la zone sans sous sol.
	Est-il déficitaire en matériaux ? Si oui, utilise-t-il les ressources naturelles du sol ou du sous-sol ?	<input type="checkbox"/>	<input checked="" type="checkbox"/>	
Milieu naturel	Est-il susceptible d'entraîner des perturbations, des dégradations, des destructions de la biodiversité existante : faune, flore, habitats, continuités écologiques ?	<input type="checkbox"/>	<input checked="" type="checkbox"/>	emprise projet limité à des zones déjà aménagées sur site (voirie & espaces verts aménagés). -5 arbres coupés et remplacés. -remise en état des espaces verts suite au projet.
	Si le projet est situé dans ou à proximité d'un site Natura 2000, est-il susceptible d'avoir un impact sur un habitat / une espèce inscrit(e) au Formulaire Standard de Données du site ?	<input type="checkbox"/>	<input checked="" type="checkbox"/>	

	Est-il susceptible d'avoir des incidences sur les autres zones à sensibilité particulière énumérées au 5.2 du présent formulaire ?	<input type="checkbox"/>	<input checked="" type="checkbox"/>	
	Engendre-t-il la consommation d'espaces naturels, agricoles, forestiers, maritimes ?	<input type="checkbox"/>	<input checked="" type="checkbox"/>	
	Est-il concerné par des risques technologiques ?	<input type="checkbox"/>	<input checked="" type="checkbox"/>	
<b>Risques</b>	Est-il concerné par des risques naturels ?	<input type="checkbox"/>	<input checked="" type="checkbox"/>	
	Engendre-t-il des risques sanitaires ? Est-il concerné par des risques sanitaires ?	<input type="checkbox"/> <input type="checkbox"/>	<input checked="" type="checkbox"/> <input checked="" type="checkbox"/>	
	Engendre-t-il des déplacements/des trafics	<input type="checkbox"/>	<input checked="" type="checkbox"/>	
<b>Nuisances</b>	Est-il source de bruit ? Est-il concerné par des nuisances sonores ?	<input type="checkbox"/> <input type="checkbox"/>	<input checked="" type="checkbox"/> <input checked="" type="checkbox"/>	site situé sur zone industrielle. Voisins immédiats : site industriels. Habitation la plus proche à 300m, de l'autre coté des bâtiments existant. Situé à 600m de l'autoroute A11.

	Engendre-t-il des odeurs ? Est-il concerné par des nuisances olfactives ?	<input type="checkbox"/>	<input checked="" type="checkbox"/>	
	Engendre-t-il des vibrations ? Est-il concerné par des vibrations ?	<input type="checkbox"/>	<input checked="" type="checkbox"/>	
	Engendre-t-il des émissions lumineuses ? Est-il concerné par des émissions lumineuses ?	<input type="checkbox"/>	<input checked="" type="checkbox"/>	
<b>Emissions</b>	Engendre-t-il des rejets dans l'air ?	<input type="checkbox"/>	<input checked="" type="checkbox"/>	Activités existantes déplacées mais non modifiées : Extraction par Sorbonne de vapeurs nocives/ inflammable très faiblement concentrées lors des analyses de contrôle qualité. Quantités négligeables.
	Engendre-t-il des rejets liquides ? Si oui, dans quel milieu ?	<input type="checkbox"/>	<input checked="" type="checkbox"/>	Eaux pluviales de toitures, rejeté vers le milieu naturel en conformité avec la convention de rejet.
	Engendre-t-il des effluents ?	<input type="checkbox"/>	<input checked="" type="checkbox"/>	Activités existantes déplacées mais non modifiées : Rejet d'effluents liquides très faiblement concentrés à l'égout suivant la convention de rejet Validée avec l'administration (non modifiés, inférieurs à 2m3/jour)
	Engendre-t-il la production de déchets non dangereux, inertes, dangereux ?	<input type="checkbox"/>	<input checked="" type="checkbox"/>	Activités existantes déplacées mais non modifiées : Déchets d'activité de soins à risques infectieux (DASRI) stockés puis enlevés par une entreprise spécialisée. Déchets potentiellement souillés (produits chimiques) stockés puis enlevés par une entreprise spécialisée. Déchets liquides stockés en IBC et enlevés par une entreprise spécialisée (inférieur à 30 litres /jour).



<b>Patrimoine / Cadre de vie / Population</b>	Est-il susceptible de porter atteinte au patrimoine architectural, culturel, archéologique et paysager ?	<input type="checkbox"/>	<input checked="" type="checkbox"/>	Projet conforme au Projet de Directive Paysagère de Chartres. Hauteur du bâtiment inférieures au bâtiments attenants.
	Engendre-t-il des modifications sur les activités humaines (agriculture, sylviculture, urbanisme, aménagements), notamment l'usage du sol?	<input type="checkbox"/>	<input checked="" type="checkbox"/>	

**6.2 Les incidences du projet identifiées au 6.1 sont-elles susceptibles d'être cumulées avec d'autres projets existants ou approuvés ?**

Oui  Non  Si oui, décrivez lesquelles :

**6.3 Les incidences du projet identifiées au 6.1 sont-elles susceptibles d'avoir des effets de nature transfrontière ?**

Oui  Non  Si oui, décrivez lesquels :

**6.4 Description, le cas échéant, des mesures et des caractéristiques du projet destinées à éviter ou réduire les effets négatifs notables du projet sur l'environnement ou la santé humaine (pour plus de précision, il vous est possible de joindre une annexe traitant de ces éléments) :**

Le projet consiste en un déplacement d'activités existantes sur le site.  
Les rejets d'eau usées à l'égout seront conforme à la convention de rejet validée avec l'administration.

**7. Auto-évaluation (facultatif)**

Au regard du formulaire rempli, estimez-vous qu'il est nécessaire que votre projet fasse l'objet d'une évaluation environnementale ou qu'il devrait en être dispensé ? Expliquez pourquoi.

Le site Novonordisk est existant. Il s'agit d'une installation classée (Enregistrement) au titre de l'environnement qui bénéficie donc de dispositions réglementaires vis à vis de l'environnement adaptées et d'un suivi de son activité.

La parcelle est située en zone UA (zone urbaine d'activités économiques) Il s'agit d'un tissu bâti spécifique lié à l'identité industrielle du site. Les installations classées ICPE y sont autorisées.

La parcelle n'est pas incluse dans des zones sensibles ou protégées au titre de la biodiversité.

L'activité est existante sur site et est uniquement déplacée; Elle ne génère pas de risque / d'émissions particulières. Aucun impact significatif sur l'environnement n'est créé. Le projet pourrait être dispensé d'évaluation environnementale.

**8. Annexes**

**8.1 Annexes obligatoires**

Objet		
1	Document CERFA n°14734 intitulé « informations nominatives relatives au maître d'ouvrage ou pétitionnaire » - <b>non publié</b> ;	<input checked="" type="checkbox"/>
2	Un plan de situation au 1/25 000 ou, à défaut, à une échelle comprise entre 1/16 000 et 1/64 000 (il peut s'agir d'extraits cartographiques du document d'urbanisme s'il existe) ;	<input checked="" type="checkbox"/>
3	Au minimum, 2 photographies datées de la zone d'implantation, avec une localisation cartographique des prises de vue, l'une devant permettre de situer le projet dans l'environnement proche et l'autre de le situer dans le paysage lointain ;	<input checked="" type="checkbox"/>
4	Un plan du projet ou, pour les travaux, ouvrages ou aménagements visés aux catégories 5° a), 6° b) et c), 7°, 9°, 10°, 11°, 12°, 13°, 22°, 32, 38° ; 43° a) et b) de l'annexe à l'article R. 122-2 du code de l'environnement un projet de tracé ou une enveloppe de tracé ;	<input checked="" type="checkbox"/>
5	Sauf pour les travaux, ouvrages ou aménagements visés aux 5° a), 6° b) et c), 7°, 9°, 10°, 11°, 12°, 13°, 22°, 32, 38° ; 43° a) et b) de l'annexe à l'article R. 122-2 du code de l'environnement : plan des abords du projet (100 mètres au minimum) pouvant prendre la forme de photos aériennes datées et complétées si nécessaire selon les évolutions récentes, à une échelle comprise entre 1/2 000 et 1/5 000. Ce plan devra préciser l'affectation des constructions et terrains avoisinants ainsi que les canaux, plans d'eau et cours d'eau ;	<input checked="" type="checkbox"/>
6	Si le projet est situé dans un site Natura 2000, un plan de situation détaillé du projet par rapport à ce site. Dans les autres cas, une carte permettant de localiser le projet par rapport aux sites Natura 2000 sur lesquels le projet est susceptible d'avoir des effets.	<input type="checkbox"/>

## 8.2 Autres annexes volontairement transmises par le maître d'ouvrage ou pétitionnaire

Veillez compléter le tableau ci-joint en indiquant les annexes jointes au présent formulaire d'évaluation, ainsi que les parties auxquelles elles se rattachent

Objet
Dossier de Porter à Connaissance

## 9. Engagement et signature

Je certifie sur l'honneur l'exactitude des renseignements ci-dessus



Fait à Chartres

le 07/10/2021

Signature



~~NOVO NORDISK~~  
~~NOVO NORDISK~~  
PRODUCTION SAS  
45, avenue d'Orléans  
28000 CHARTRES  
Tél. : 02 37 91 41 00 - APE 2120 Z  
SIRET 414 0716004

Insérez votre signature en cliquant sur le cadre ci-dessus





Liberté • Égalité • Fraternité  
RÉPUBLIQUE FRANÇAISE

Ministère chargé  
de  
l'environnement

## Annexe n°1 à la demande d'examen au cas par cas préalable à la réalisation d'une étude d'impact

### Informations nominatives relatives au maître d'ouvrage ou pétitionnaire À JOINDRE AU FORMULAIRE CERFA N° 14734

**NOTA : CETTE ANNEXE DOIT FAIRE L'OBJET D'UN DOCUMENT NUMÉRISÉ PARTICULIER  
LORSQUE LA DEMANDE D'EXAMEN AU CAS PAR CAS EST ADRESSÉE À L'AUTORITÉ ENVIRONNEMENTALE  
PAR VOIE ÉLECTRONIQUE**

#### Personne physique

Adresse

Numéro

Extension

Nom de la voie

Code Postal

Localité

Pays

Tél

Fax

Courriel

#### Personne morale

Adresse du siège social

Numéro

45

Extension

n

Nom de la voie

avenue d'Orléans

BP60111

Code postal

2 8 0 0 2

Localité

Chartres

Pays

france

Tél

33237914100

Fax

33237301877

Courriel

aur

@novonordisk.com

#### Personne habilitée à fournir des renseignements sur la présente demande

Nom

Berthier

Prénom

Nicolas

Qualité

Maitre d'oeuvre

Tél

33613386642

Fax

Courriel

nberthier

@elcimai.com

**En cas de co-maîtrise d'ouvrage, listez au verso l'ensemble des maîtres d'ouvrage.**

Co-maîtrise d'ouvrage



indice	date	modifications
0	21/05/2021	PREMIERE DIFFUSION

# Dossier CAS par CAS

Plan de situation

N° Fichier: 7682-ER062\_TLAB\_CAS\_SIT.dwg

N° Plan : indice :

**001 0**

Ech. : 1/25000

N° Dossier : 7682-ER062    Format : A4    Resp.: EVA



ing.eric  
3 rue de la Brasserie Gruber - 77000 Melun  
Tél: 01.64.10.47.20  
Email : eemelun@elcimai.com

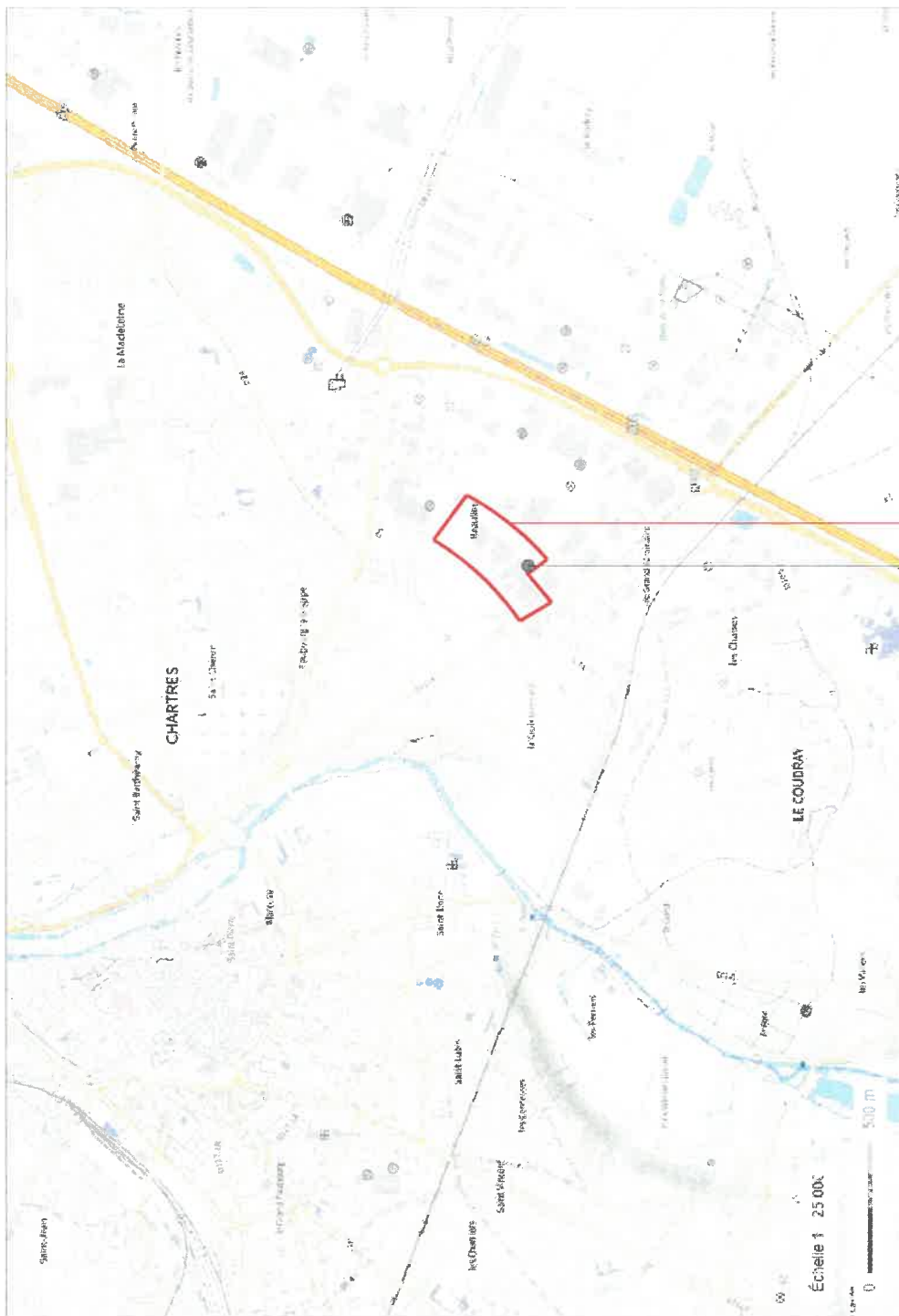

**PROJET D'EXTENSION**

**SITE NOVONORDISK**

Source : Carte (GN 2019)







0	21/05/2021	PREMIERE DIFFUSION	
indice	date	modifications	

# Dossier CAS par CAS

Environnement proche et lointain

N° Fichier : 7682-ER062\_TLAB\_CAS\_SIT.dwg

N° Plan : indice :

002 0

Ech. : -  
 N° Dossier : 7682-ER062  
 Format : A4  
 Resp. : EVA

**elcimai**  
 Ingénierie  
 3 rue de la Brasserie Guber - 77000 Melun  
 Tél: 01.64.10.47.20  
 Email : eemelun@elcimai.com



1) Prise de vue proche\_Mai 2021



2) Prise de vue lointaine\_Juillet 2019

Plan de repérage des vues :

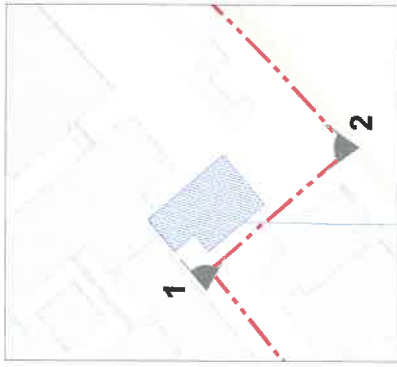

PROJET D'EXTENSION



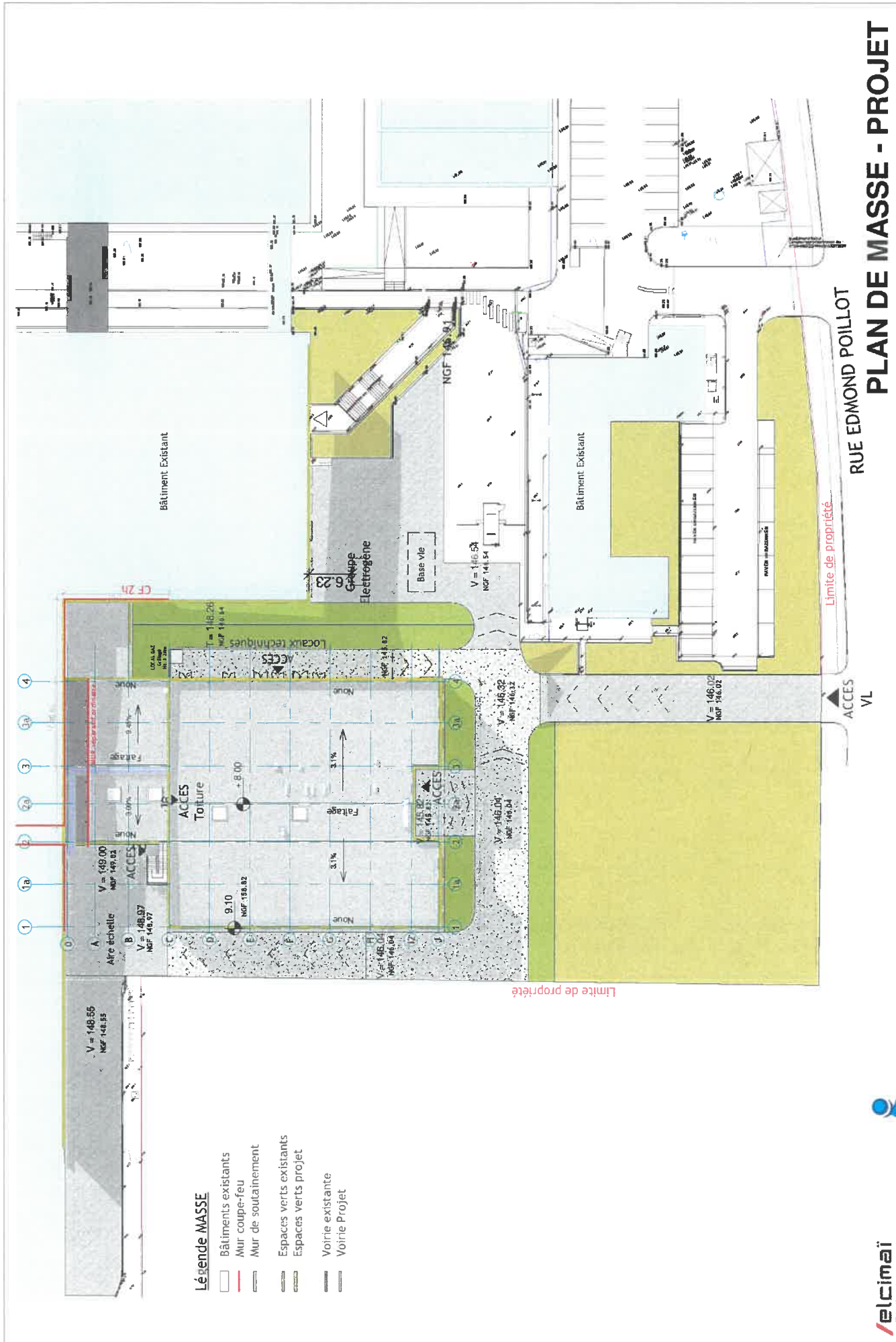

**Légende MASSE**

- Bâtiments existants
- Mur coupe-feu
- Mur de soutènement
- Espaces verts existants
- Espaces verts projet
- Voirie existante
- Voirie Projet

**elcimai**  
 Révisiteo's  
 3 rue de la Brasserie Gruber - 77000 Melun  
 Tél: 01.64.10.47.20  
 Email : eemelun@elcimai.com



**NOUVEAU LABORATOIRE CQ**  
 45 av d'Orléans 28000  
 CHARTRES

NO	DATE	DESCRIPTION	ÉLÉ	PROJ	DATE
1	2023/01/24	PROJET DE MASSE	EL	NO	2023/01/24
2	2023/01/24	PROJET DE MASSE	EL	NO	2023/01/24

N° Dossier : 7880-E0082  
 N° Fichier : 146.02  
 N° Plan : 1/5000e  
 Échelle : E.V.A.  
 Format : A3  
 Phil.BE C.Projet : NBE

**CPC** CPC\_003 A  
 N° 2818  
 Ce document est la propriété exclusive de nos clients. Toute réimpression est formellement interdite.

**PLAN DE MASSE - PROJET**

RUE EDMOND POILLOT

Limite de propriété

ACCESS VL

Limite de propriété

Bâtiment Existant

Bâtiment Existant

Groupe Electrogène

Base vie

Localx techniques

ACCESS

ACCESS

ACCESS

ACCESS

ACCESS

ACCESS

ACCESS

ACCESS

ACCESS

ACCESS

ACCESS

ACCESS

ACCESS

ACCESS

ACCESS

ACCESS

ACCESS

ACCESS

ACCESS

ACCESS

ACCESS

ACCESS

ACCESS

ACCESS

ACCESS

ACCESS

ACCESS

ACCESS

ACCESS

ACCESS

ACCESS

ACCESS

ACCESS

ACCESS

ACCESS

ACCESS

ACCESS

ACCESS

ACCESS

ACCESS

ACCESS

ACCESS

ACCESS

ACCESS

ACCESS

ACCESS

ACCESS

ACCESS

ACCESS

ACCESS

ACCESS

ACCESS

ACCESS

ACCESS

ACCESS

ACCESS

ACCESS

ACCESS

ACCESS

ACCESS

ACCESS

ACCESS

ACCESS

ACCESS

ACCESS

ACCESS

ACCESS

ACCESS

ACCESS

ACCESS

ACCESS

ACCESS

ACCESS

ACCESS

ACCESS

ACCESS

ACCESS

ACCESS

ACCESS

ACCESS

ACCESS

ACCESS

ACCESS

ACCESS

ACCESS

ACCESS

ACCESS

ACCESS

ACCESS

ACCESS

ACCESS

ACCESS

ACCESS

ACCESS

ACCESS

ACCESS

ACCESS

ACCESS

ACCESS

ACCESS

ACCESS

ACCESS

ACCESS

ACCESS

ACCESS

ACCESS



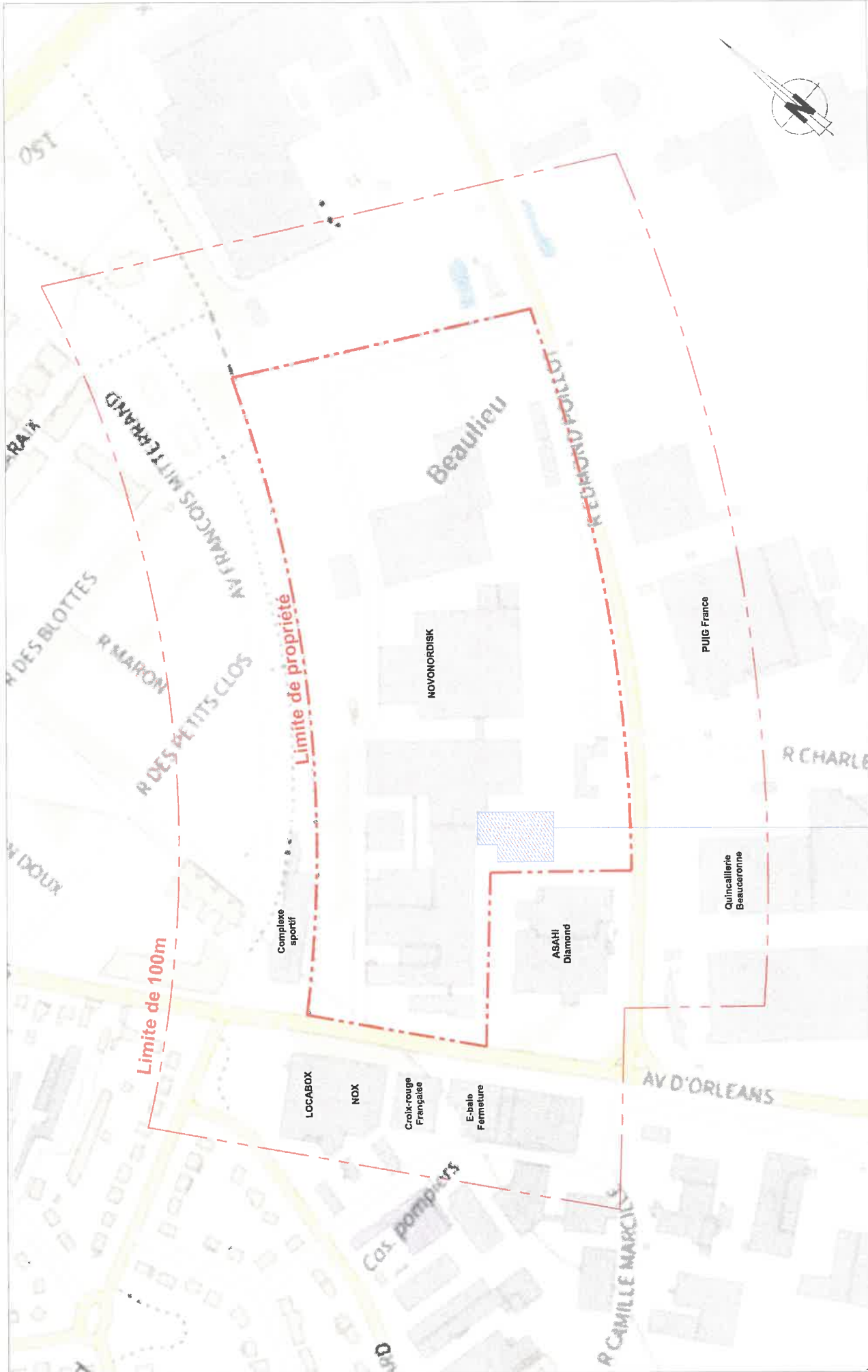

# Plan des abords du projet

PROJET D'EXTENSION

Source : Carte IGN 2019



Projet : For : Echelle :  
 7882\_ER062 A3  
 N° CAO :  
 7882-ER062\_TLAB\_CAS\_SIT.dwg

0	21/05/2021	PREMIERE DIFFUSION	EVA	NBE
---	------------	--------------------	-----	-----

N° Plan : indice  
 004

**TOMORROW LAB**  
 45 avenue d'Orléans 28000 Chartres



ce document est la propriété d'elcimai et ne peut être réutilisé sans autorisation.

